

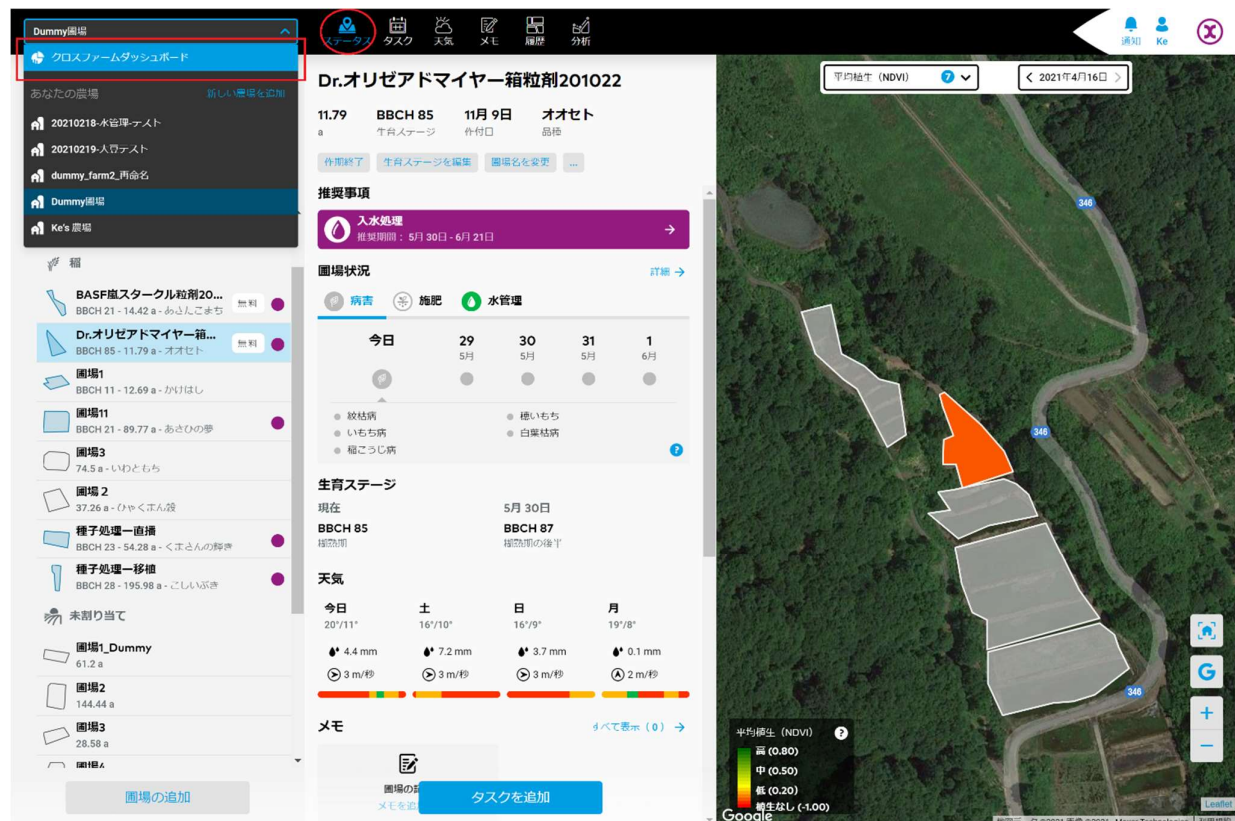

クロスファームダッシュボード起動

xarvio フィールドマネージャーは、クロスファームダッシュボード機能を提供します。利用者が農場全体ですべての圃場を管理できるようになるウェブインターフェースです。視覚的に全般の追跡および分析することが出来で、リスクと推奨事項及びタスクが可視化的に管理できます。

- まず、[ステータス]に移動し、画面の左上に圃場の一覧リストをクリックして展開します。
- [クロスファームダッシュボード]をクリックしてダッシュボード機能の管理画面に移動します。

Dr.オリゼアドマイヤー箱粒剤201022

11.79 BBCH 85 11月 9日 オオセト
a 生育ステージ 作付日 品種

作業終了 生育ステージを編集 圃場名を変更

推奨事項

入水処理
推奨期間: 5月 30日 - 6月 21日

圃場状況 詳細 →

病害 施肥 水管理

今日	29	30	31	1
5月	5月	5月	5月	6月
● 紋枯病	● 穂もち病	● 穂もち病	● 白葉枯病	
● いもち病				
● 穂こぶ病				

生育ステージ

現在 5月 30日
BBCH 85 播種期 BBCH 87 穂熟期の後半

天気

今日	土	日	月
20/11*	16/10*	16/9*	19/8*
▲ 4.4 mm	▲ 7.2 mm	▲ 3.7 mm	▲ 0.1 mm
⊙ 3 m/秒	⊙ 3 m/秒	⊙ 3 m/秒	⊙ 2 m/秒

メモ 0件を表示 (0) →

タスクを追加

- [クロスファームダッシュボード]の管理画面に必要なフィルターを設定し、農場全体ですべての圃場を管理します。

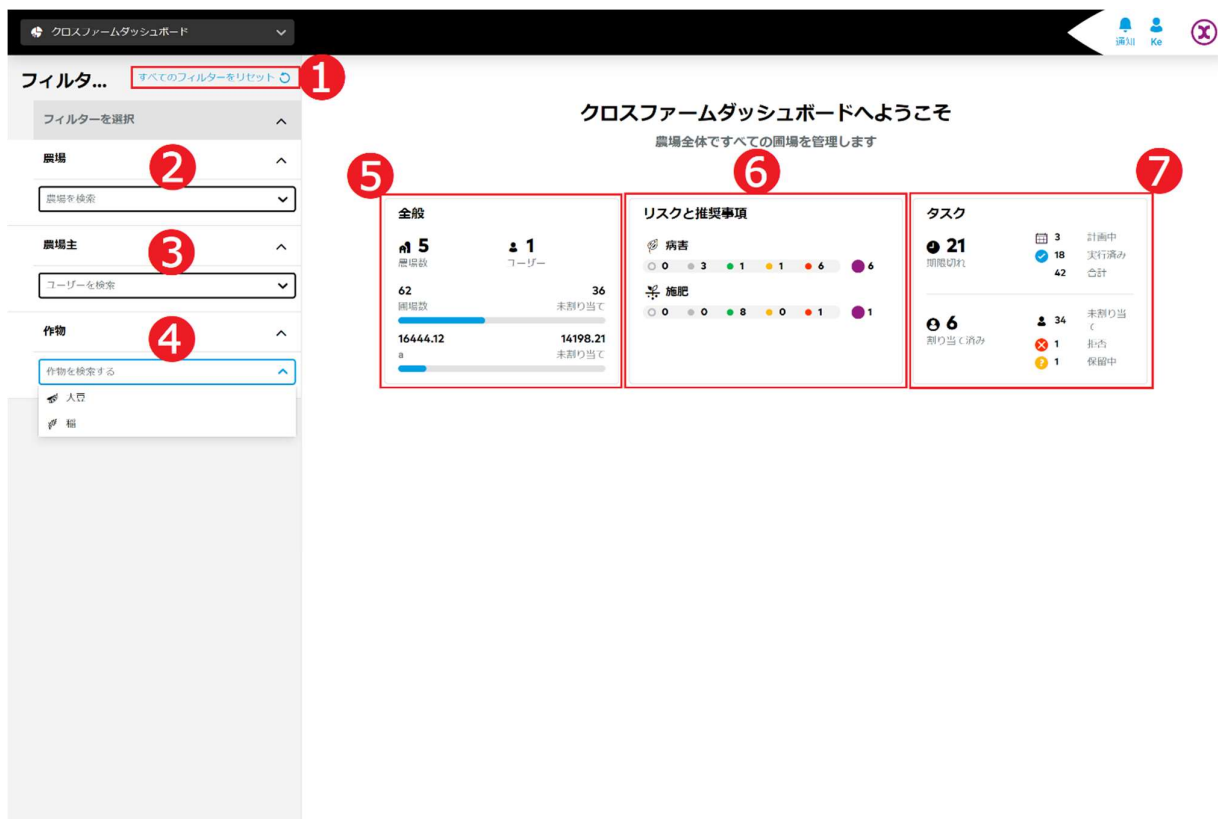

- [すべてのフィルターをリセット]①をクリックし、設定されたフィルターをリセットします。
- 農場名を[農場]②に入力して検索します。農場名のフィルターで絞られる農場の情報が画面の右に表示されます。
- 農場主名を[農場主]③に入力して検索します。農場主のフィルターで絞られる農場の情報が画面の右に表示されます。
- 作物名を[作物]④に入力して検索します。作物名のフィルターで絞られる農場の情報が画面の右に表示されます。
- [全般]⑤をクリックし、フィルターで絞られる農場全体の圃場概要が表示されます。
- [リスクと推奨事項]⑥をクリックし、フィルターで絞られる農場全体の圃場に対し、リスクと推奨事項が表示されます。
- [タスク]⑦をクリックし、フィルターで絞られる農場全体の圃場に対し、すべてのタスクが表示されます。

全般表示

- [全般]の画面にフィルターで絞られる農場全体の圃場概要が表示されて、または指定の圃場の詳細も参照できます。

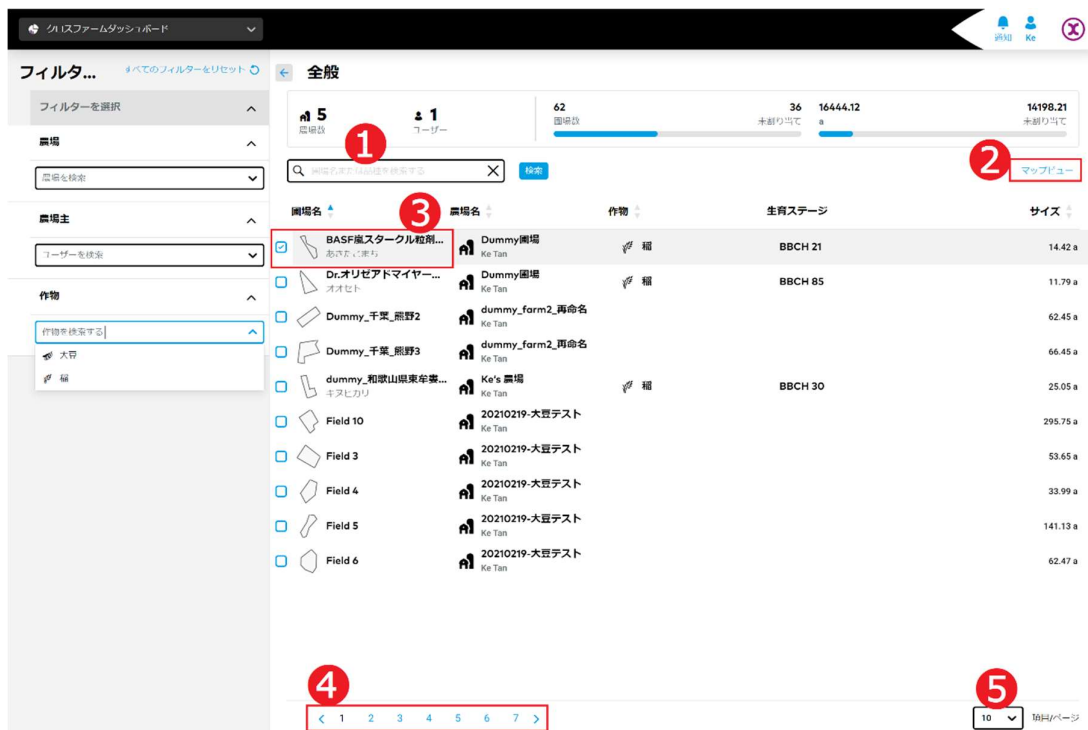

クリスファームダッシュボード

通知 Ke

フィルター... 全てのフィルターをリセット

フィルターを選択

農場

農場を探索

農場主

ユーザーを検索

作物

作物を移す

大豆

稲

全般

5 圃場数

1 ユーザー

62 圃場数

36 未割り当て

16444.12 a

14198.21 未割り当て

1 検索

2 マップビュー

圃場名	農場名	作物	生育ステージ	サイズ
BASF嵐スタークル粒用... 赤カサ(実)	Dummy圃場 Ke Tan	稲	BBCH 21	14.42 a
Dr.オリエアトマイヤー... オオヒト	Dummy圃場 Ke Tan	稲	BBCH 85	11.79 a
Dummy_千葉_原野2	dummy_farm2_再命名 Ke Tan			62.45 a
Dummy_千葉_原野3	dummy_farm2_再命名 Ke Tan			66.45 a
dummy_和歌山県東牟婁... キヌヒカリ	Ke's 圃場 Ke Tan	稲	BBCH 30	25.05 a
Field 10	20210219-大豆テスト Ke Tan			295.75 a
Field 3	20210219-大豆テスト Ke Tan			53.65 a
Field 4	20210219-大豆テスト Ke Tan			33.99 a
Field 5	20210219-大豆テスト Ke Tan			141.13 a
Field 6	20210219-大豆テスト Ke Tan			62.47 a

4

1 2 3 4 5 6 7

5

10 10項目/ページ

- 圃場名または品種名を①に入力して検索し、検索結果の一覧が表示されます。
- [マップビュー]②をクリックし、マップに圃場の位置が表示されます。

ウ. 圃場③をクリックして選択します。選択される圃場のステータスが画面の右に表示されます。

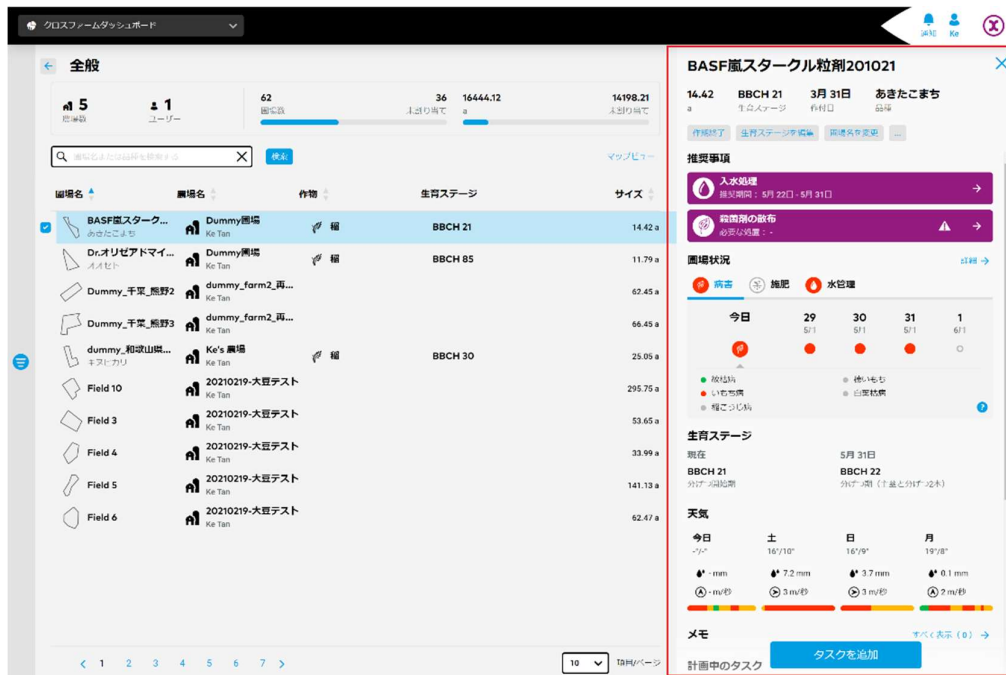

エ. ページナビゲーション④でページを指定し、ほかのページに他の圃場情報を参照に移動します。

オ. ページ毎に表示される圃場の数が指定できます。⑤をクリックし、1ページに[5、10、20、50及び100]項目の表示を選択します。

● 全般状況は「マップビュー」で表示される場合、マップに圃場の位置が表示されます。

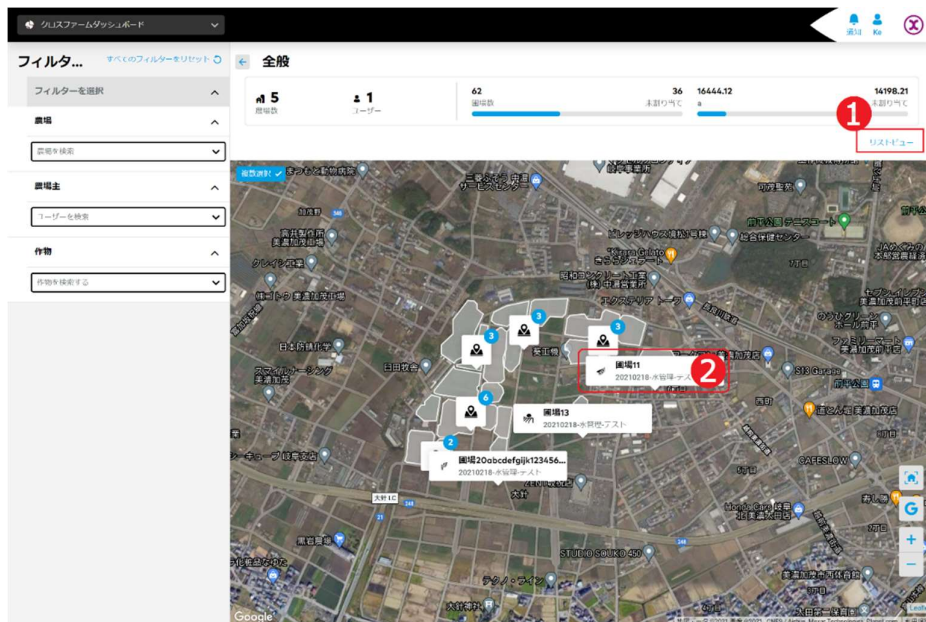

- ア. [リストビュー]①をクリックして、全般情報表示のリスト画面へ戻ります。
- イ. マップ上に圃場②をクリックして選択します。選択される圃場のステータスが画面の右に表示されます。

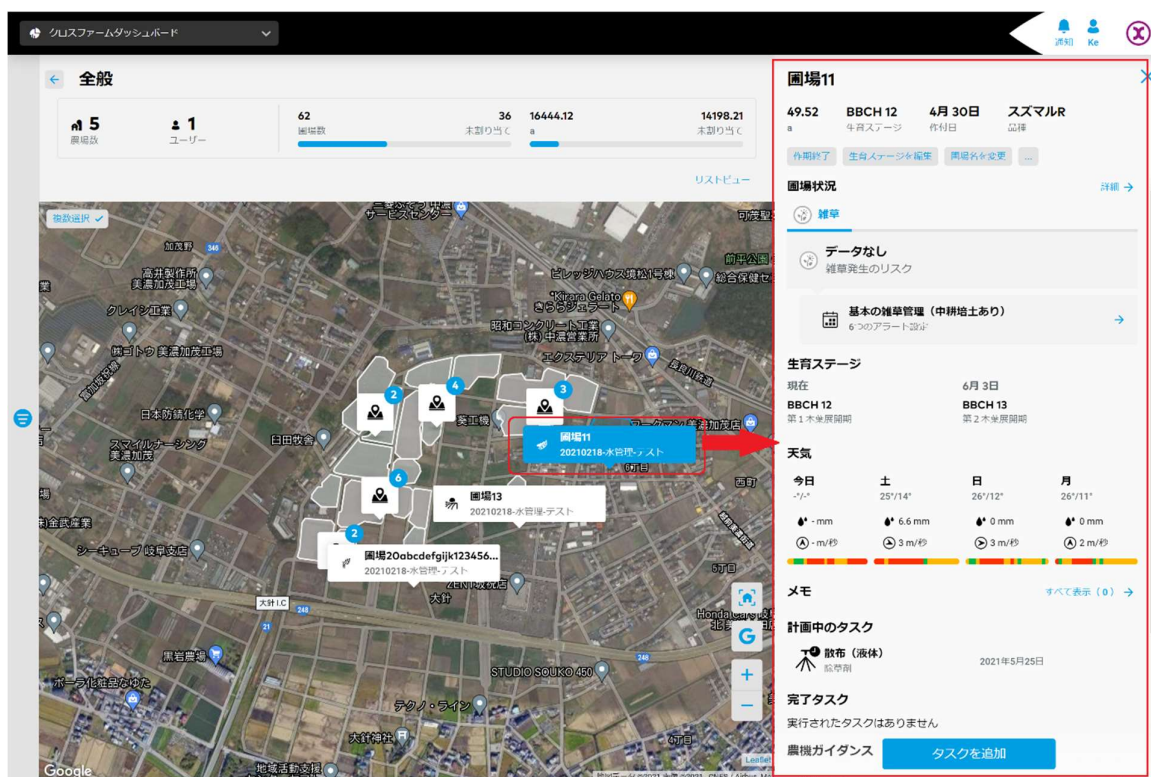

リスクと推奨事項表示

- [リスクと推奨事項]の画面にフィルターで絞られる農場全体の圃場リスクなど情報が表示されて、または指定の圃場のステータスも参照できます。

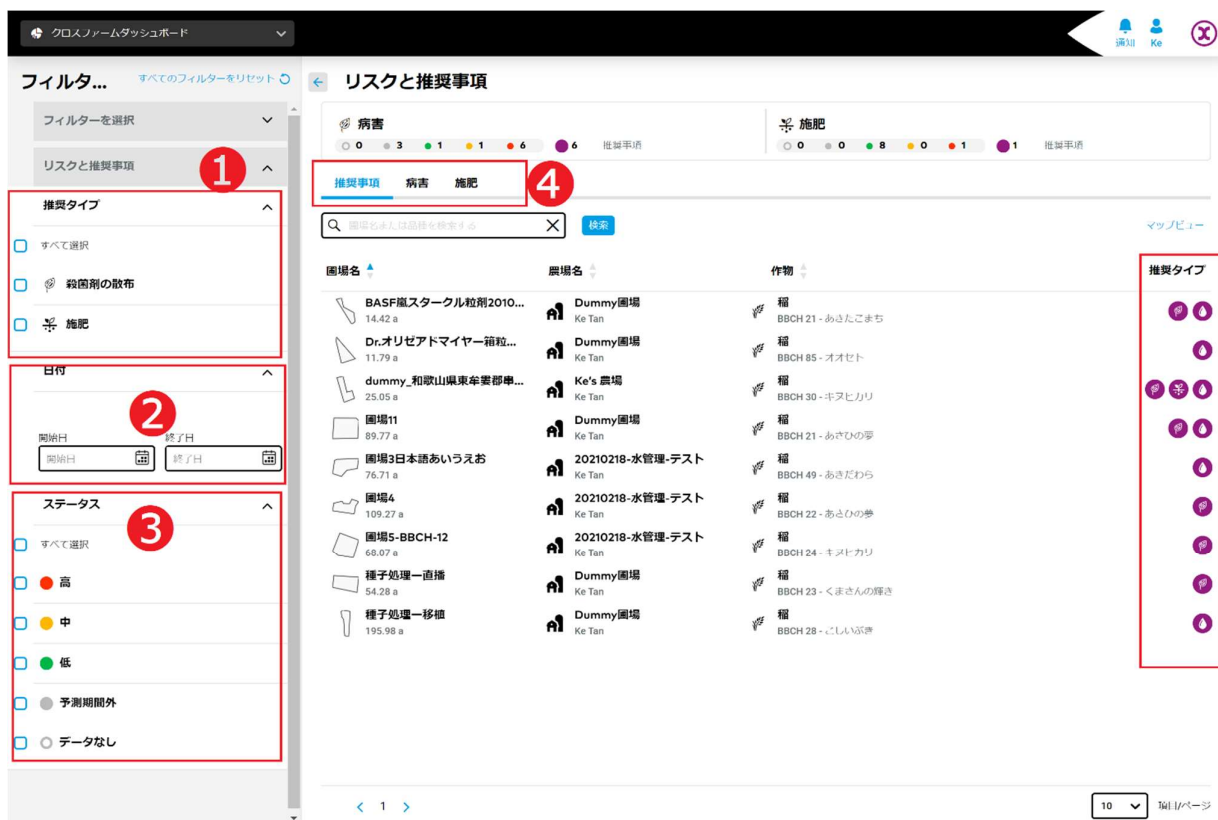

- [推奨タイプ]①を指定し、フィルターで絞られる圃場の情報が画面の右に表示されます。
- [日付]②に[開始日]、[終了日]を指定し、期間内に推奨事項がある圃場の情報が画面の右に表示されます。
- [ステータス]③を指定し、フィルターで絞られる圃場の情報が画面の右に表示されます。
- [推奨事項]の以外に、[病害]及び[施肥]で別々に参照は可能です。④に指定されることより、各圃場項目の右側に対応のアイコン記号が表示されます。

- リスクの[病害]を参照する場合、各圃場項目の右側に病害に関する[リスクステータス]のアイコン記号が表示されます。

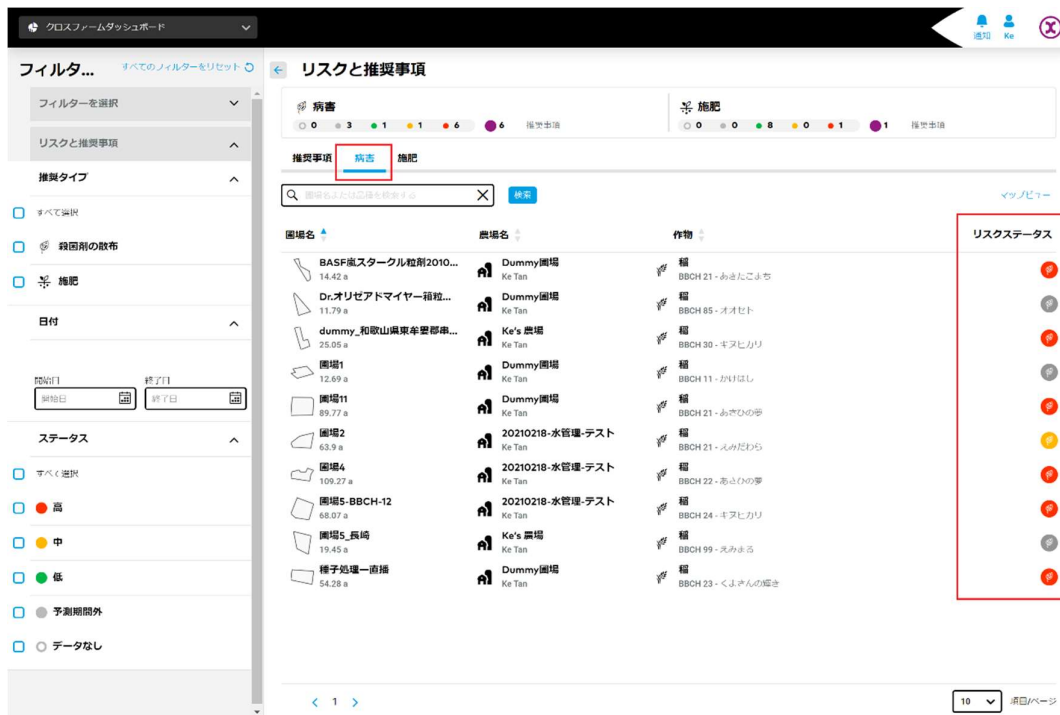

圃場名	農場名	作物	リスクステータス
BASF省スタークル粒剤2010...	Dummy圃場	稲	●
Dr.オリゼアトマイヤー稲粒...	Dummy圃場	稲	●
dummy_和歌山県東牟婁郡串...	Ke's 農場	稲	●
圃場1	Dummy圃場	稲	●
圃場11	Dummy圃場	稲	●
圃場2	20210218-水管理-テスト	稲	●
圃場4	20210218-水管理-テスト	稲	●
圃場5-BBCH-12	20210218-水管理-テスト	稲	●
圃場5_長崎	Ke's 農場	稲	●
種子処理一亩播	Dummy圃場	稲	●

- リスクの[施肥]を参照する場合、各圃場項目の右側に施肥に関する[リスクステータス]のアイコン記号が表示されます。

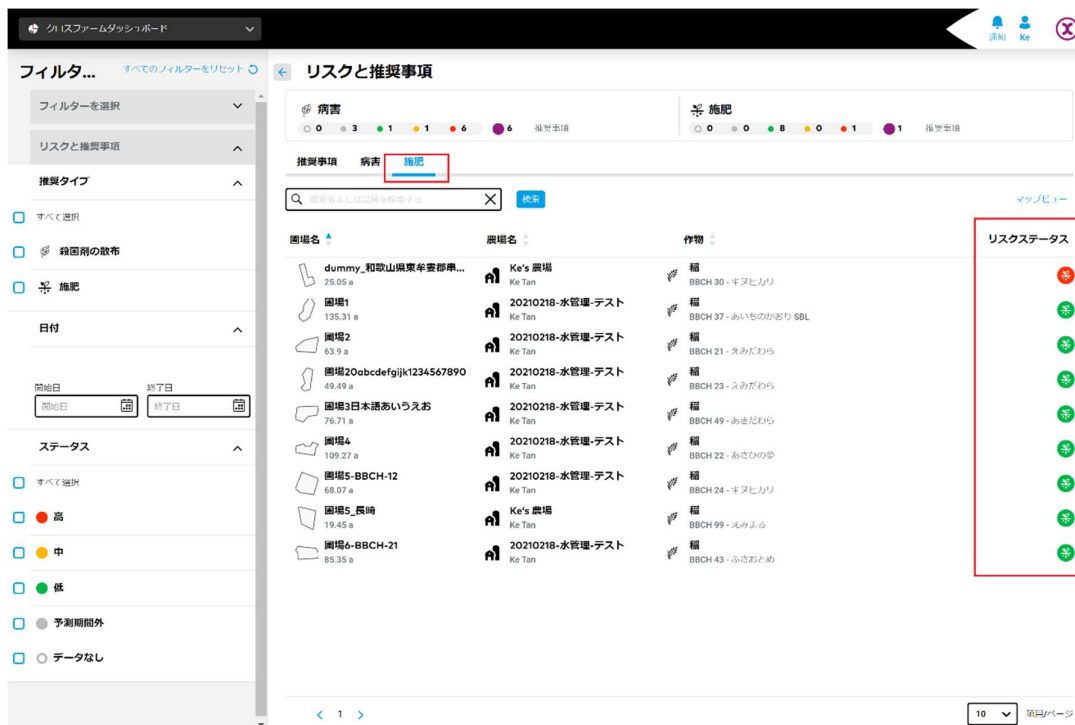

圃場名	農場名	作物	リスクステータス
dummy_和歌山県東牟婁郡串...	Ke's 農場	稲	●
圃場1	20210218-水管理-テスト	稲	●
圃場2	20210218-水管理-テスト	稲	●
圃場20abcdefgijk1234567890	20210218-水管理-テスト	稲	●
圃場3日本語あいうえお	20210218-水管理-テスト	稲	●
圃場4	20210218-水管理-テスト	稲	●
圃場5-BBCH-12	20210218-水管理-テスト	稲	●
圃場5_長崎	Ke's 農場	稲	●
圃場6-BBCH-21	20210218-水管理-テスト	稲	●

タスク表示

- [タスク]の画面にフィルターで絞られるタスク概要が表示されて、または指定のタスクのステータスも参照できます。

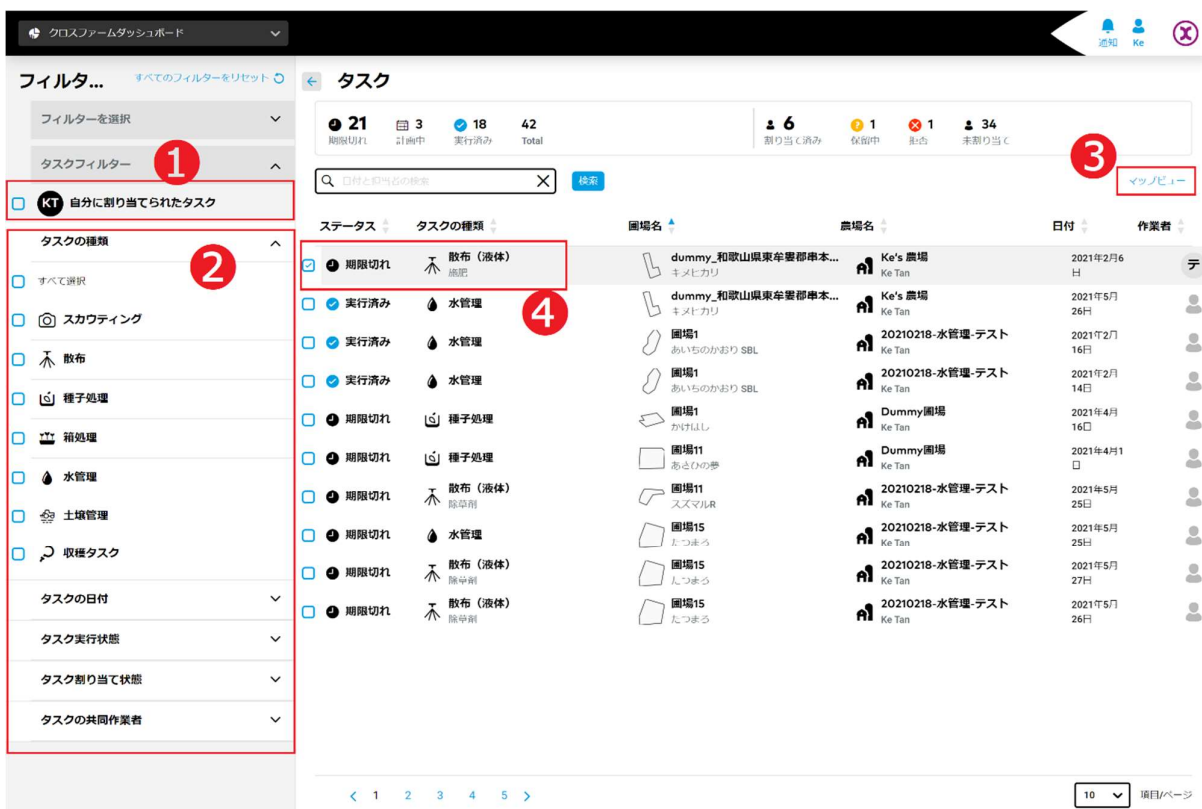

- フィルタ...** (Filter...): Includes 'フィルターを選択' (Select filter) and 'タスクフィルター' (Task filter).
- タスクの種類** (Task type): A list of task categories such as 'すべて選択' (Select all), 'スカウティング' (Scouting), '散布' (Application), '種子処理' (Seed treatment), '箱処理' (Box treatment), '水管理' (Water management), '土壌管理' (Soil management), and '収穫タスク' (Harvest task).
- タスクの日付** (Task date), **タスク実行状態** (Task execution status), **タスク割り当て状態** (Task assignment status), and **タスクの共同作業** (Task collaboration).

The main task list shows the following columns: ステータス (Status), タスクの種類 (Task type), 圃場名 (Field name), 農場名 (Farm name), 日付 (Date), and 作業者 (Operator). A task with the status '期限切れ' (Expired) and type '散布 (液体) 撒肥' (Liquid application) is highlighted with a red box and the number 4.

- [自分に割り当てられたタスク]①を選択し、フィルターで絞られるタスクが画面の右に表示されます。
- タスクフィルターの[タスクの種類]、[タスクの日付]、[タスク実行状態]、[タスク割り当て状態]、及び[タスクの共同作業]②を別々に設定し、組み合わせのフィルターで絞られるタスクの情報が画面の右に表示されます。
- [マップビュー]③をクリックし、マップにタスクの実行場所が表示されます。
- タスク④をクリックして選択します。選択されるタスクのステータスが画面の右に表示されます。

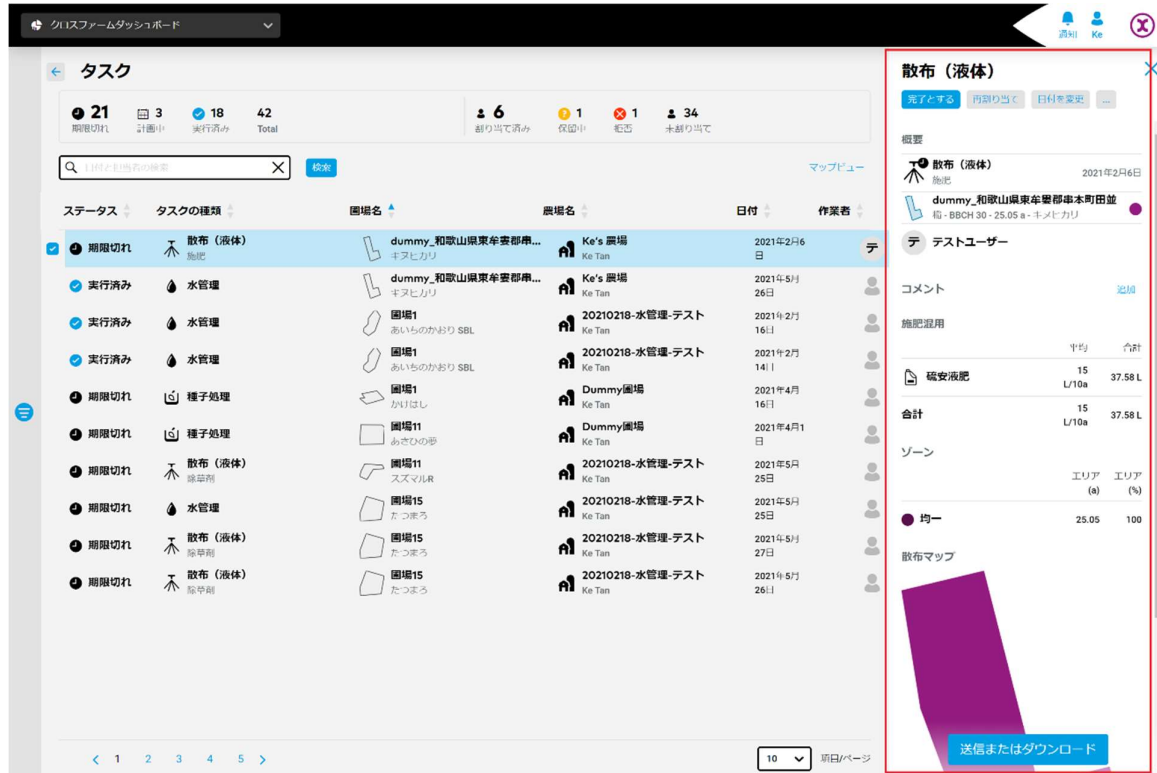

タスク

21 期限切れ | 3 計画中 | 18 実行済み | 42 Total

6 割り当て済み | 1 保留中 | 1 拒否 | 34 未割り当て

ステータス	タスクの種類	圃場名	農業者	日付	作業者
期限切れ	散布 (液体) 施肥	dummy_和歌山県東牟婁郡串...	Ke's 農場	2021年2月6日	テ
実行済み	水管理	dummy_和歌山県東牟婁郡串...	Ke's 農場	2021年5月26日	
実行済み	水管理	圃場1 あいものかわり SBL	20210218-水管理-テスト	2021年2月16日	
実行済み	水管理	圃場1 あいものかわり SBL	20210218-水管理-テスト	2021年2月14日	
期限切れ	種子処理	圃場1 かけはし	Dummy圃場	2021年4月16日	
期限切れ	種子処理	圃場11 あまひの夢	Dummy圃場	2021年4月1日	
期限切れ	散布 (液体) 除草剤	圃場11 スズマルR	20210218-水管理-テスト	2021年5月25日	
期限切れ	水管理	圃場15 たつまろ	20210218-水管理-テスト	2021年5月25日	
期限切れ	散布 (液体) 除草剤	圃場15 たつまろ	20210218-水管理-テスト	2021年5月27日	
期限切れ	散布 (液体) 除草剤	圃場15 たつまろ	20210218-水管理-テスト	2021年5月26日	

散布 (液体)

完了とする | 再割り当て | 日付を変更

概要

散布 (液体) 施肥 2021年2月6日

dummy_和歌山県東牟婁郡串本町田並 稲 - BBCH 30 - 25.05 a - キヌヒカリ

テストユーザー

コメント

施肥量

	平均	合計
稲安液肥	15 L/10a	37.58 L
合計	15 L/10a	37.58 L

ゾーン

	エリア (a)	エリア (%)
均一	25.05	100

散布マップ

送信またはダウンロード

- タスク状況は「マップビュー」で表示される場合、マップにタスクの実行場所が表示されます。

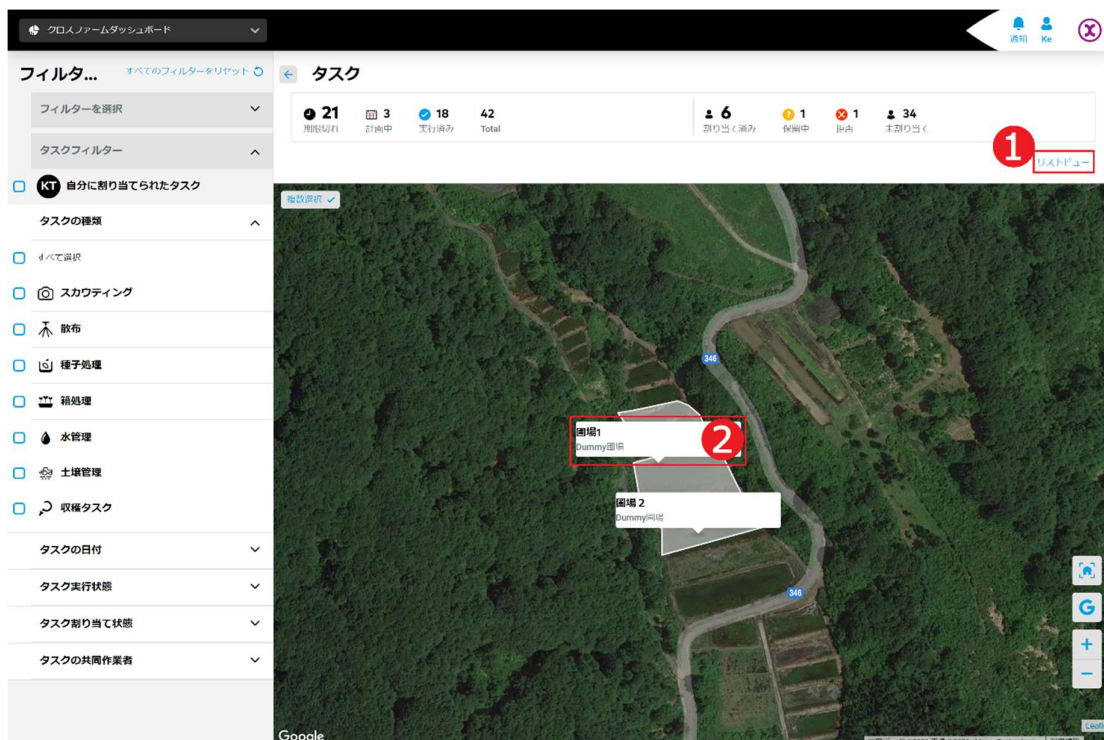

タスク

21 期限切れ | 3 計画中 | 18 実行済み | 42 Total

6 割り当て済み | 1 保留中 | 1 拒否 | 34 未割り当て

1 リストビュー

圃場1 Dummy圃場

圃場2 Dummy圃場

- ア. [リストビュー]①をクリックして、タスク状況表示のリスト画面へ戻ります。
- ア. マップ上にタスク②をクリックして選択します。選択されるタスクのステータスが画面の右に表示されます。

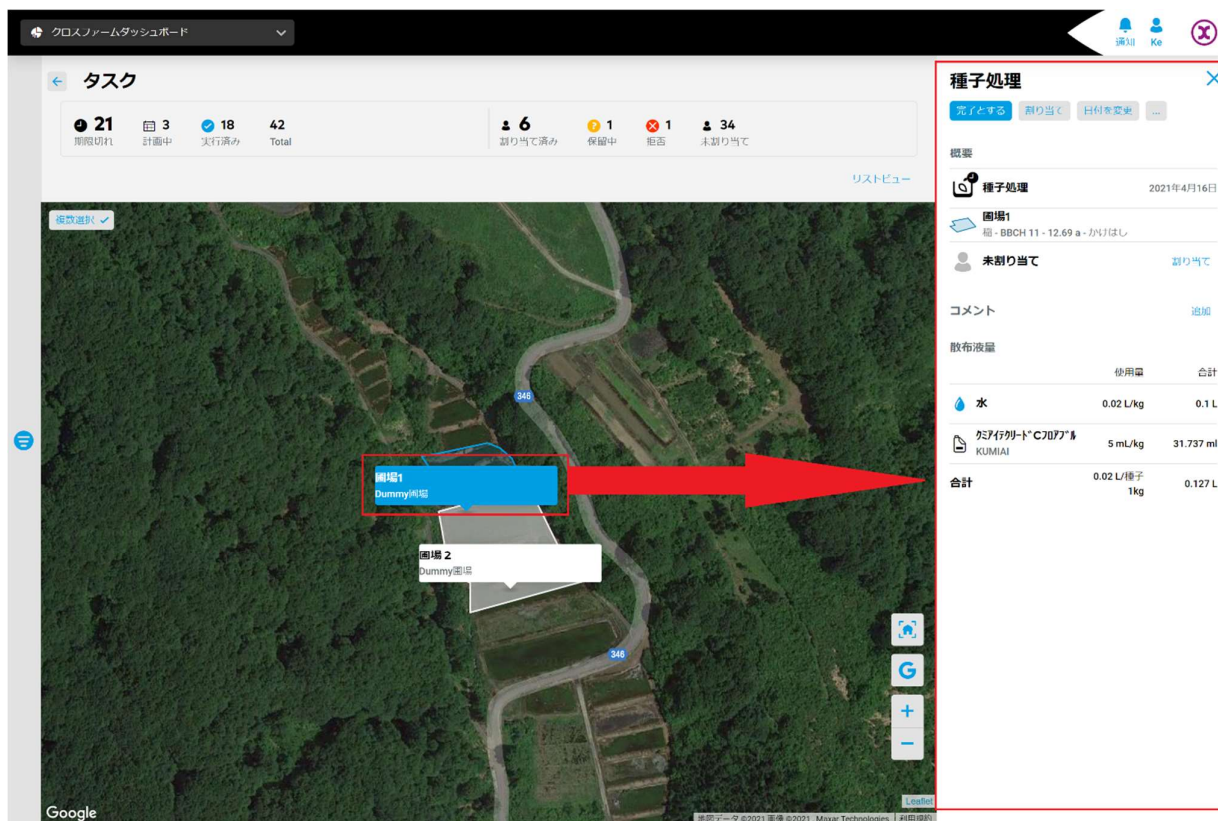

The detailed view for '種子処理' (Seed Treatment) shows the following information:

- 概要** (Summary): 種子処理 (Seed Treatment) on 2021年4月16日.
- 圃場1** (Field 1): 稲 - BBCH 11 - 12.69 a - かけほし (Rice - BBCH 11 - 12.69 a - sowing).
- 未割り当て** (Unassigned): 割り当て (Assign).
- コメント** (Comments): 追加 (Add).
- 散布液量** (Dispensing Volume):

	使用量	合計
水	0.02 L/kg	0.1 L
矢野行利「トコロシ」 KUMIAI	5 mL/kg	31.737 ml
合計	0.02 L/種子 1kg	0.127 L

サービスの詳細やご利用開始のお問い合わせはこちらまで

0120-014-660
japan@xarvio.info
www.xarvio.com